

# ARBEITSZEITERFASSUNG

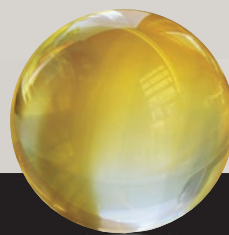

Moderne und mobile Lösungen



## LEISTUNGSFÄHIGE

*“Dank mobilen Apps können Mitarbeitende, die unterwegs bei Kunden, Lieferanten oder auf Baustellen tätig sind, die Zeiterfassung auch ortsunabhängig vornehmen.“*

## ZEITERFASSUNG FÜR UNTERWEGS

Die Abacus Business Software bietet mit mobilen Apps zeitgemässe und einfache Instrumente, um die gesetzliche Pflicht der Arbeitszeiterfassung zu erfüllen. Vorgesetzte und HR-Verantwortliche verfügen damit über effiziente Möglichkeiten zur Kontrolle.

### Das Gesetz verlangt die Arbeitszeiterfassung

Das Staatssekretariat für Wirtschaft SECO schreibt auf seiner Homepage: "Artikel 46 des Arbeitsgesetzes (ArG) verpflichtet die Arbeitgeber alle Verzeichnisse oder andere Unterlagen, aus denen die für den Vollzug des Gesetzes und seiner Verordnungen erforderlichen Angaben ersichtlich sind, den Vollzugs- und Aufsichtsorganen zur Verfügung zu halten. Namentlich müssen Dauer und Beginn und Ende der geleisteten täglichen und wöchentlichen Arbeitszeit (inklusive Ausgleichs- und Überzeitarbeit) sowie der Pausen von einer halben Stunde und mehr ersichtlich sein (Art. 73 ArGV 1)."

Die wenigsten KMU dürften von den Ausnahmen zur systematischen Arbeitszeiterfassungspflicht profitieren, die in der neuen Verordnung zum Arbeitsgesetz aufgeführt sind und den Verzicht auf die Zeiterfassung von Angestellten erlauben. Denn die meisten Arbeitnehmer verdienen weniger als ein stipuliertes Jahreseinkommen von 120'000 Franken, können keine eigenen Arbeitszeiten festsetzen und verfügen über keine grosse Gestaltungsfreiheit ihrer Arbeit. Kommt hinzu, dass die wenigsten einem Gesamtarbeitsvertrag unterstellt sind.





### **Immer, überall und einfach**

Dank modernen Werkzeugen, mit denen der Pflicht zur Arbeitszeiterfassung auf unkomplizierte Weise nachgekommen werden kann, lässt sich auf herkömmliche Stempeluhren verzichten und der administrative Aufwand für die Dokumentation der Arbeitszeiten kann trotzdem niedrig gehalten werden.

Mit mobilen Apps für Smartphones und iPads können Mitarbeitende, die unterwegs bei Kunden, Lieferanten oder auf Baustellen tätig sind oder keinen eigenen Computer zur Verfügung haben, die Zeiterfassung auch ortsunabhängig vornehmen. Mitarbeitende im Unternehmen haben die Möglichkeit über die Plattform MyAbacus ihre Arbeitszeiten direkt in einem Browser einzugeben oder sich dank dem neuen Badge-Zeiterfassungssystem AbaClock bei einem stationären iPad – oder auch mehreren – an- und abzumelden.

Alternativ zum Softwaremodul AbaProject, das seit längerem für die Arbeitszeiterfassung zur Verfügung steht, wird ab der Softwareversion 2016 ein spezielles Zeiterfassungsmodul zur Abacus Lohnsoftware angeboten. Dieses basiert ebenfalls auf AbaProject und auch damit lässt sich die Nachweispflicht der Arbeitszeiten erfüllen.

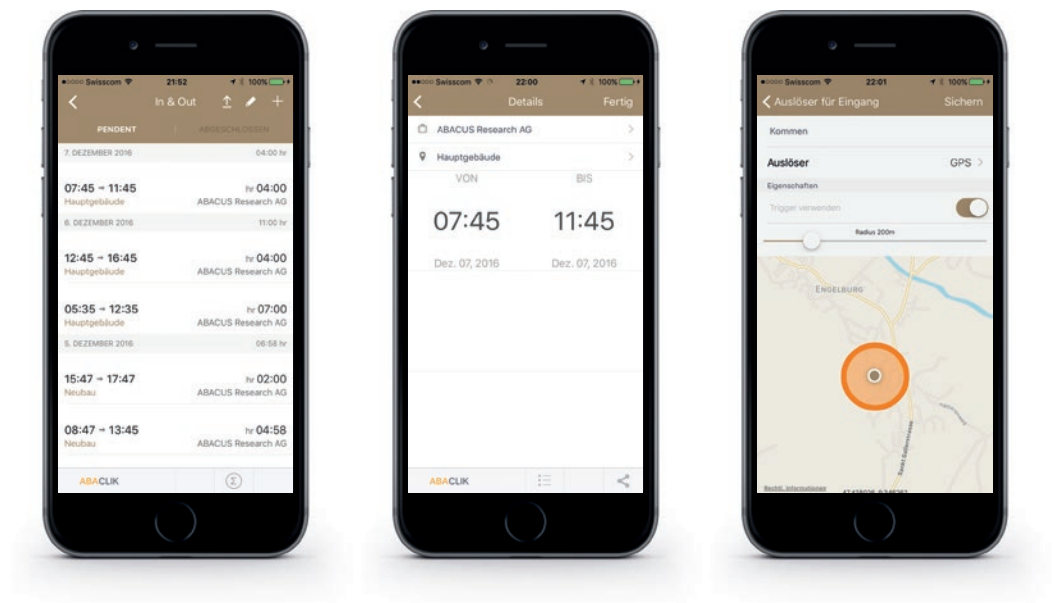

### Smartphone-App AbaCliK bringt die Stempeluhr auf das Smartphone

AbaCliK stellt die jüngste Generation mobiler Apps von Abacus dar und kann sowohl auf einem iPhone als auch auf einem Android-Smartphone genutzt werden. In AbaCliK lassen sich die Kommen/Gehen-Zeiten ebenso einfach wie mit einer Stempeluhr je nach Wunsch automatisch mittels RFID, Geofencing, Barcodes oder auch manuell erfassen. Zusätzlich können auch gearbeitete Stunden auf dem Smartphone eingegeben und mit Informationen wie Leistungsart oder Projekt ergänzt werden sowie Absenz- oder Ferienanträge gestellt werden. AbaCliK ermöglicht somit eine komplette Integration der Zeiterfassung in einem einzigen System. Die Zeiten können direkt in die Abacus Business Software übertragen werden, wofür ein entsprechendes Abo angeboten wird.

**ABACLIK**  
by Abacus



### iPad-App AbaSmart

Für die Zeiterfassung auf mobilen Geräten bietet sich auch die iPad-App AbaSmart an, die in die Abacus Business Software integriert ist. Auf dem Tablet-Rechner kann die Arbeitszeit in AbaSmart auch offline erfasst werden. Die App erlaubt über die integrierte Timeline die Tätigkeiten und ihre Dauer zu erfassen. Mit Hilfe einer Start/Stopp-Funktion kann die Zeit gemessen und damit automatisch rapportiert werden.

Die Synchronisation der auf dem mobilen Gerät erfassten Zeiten mit der Abacus Business Software erfolgt bei aktiver Internetverbindung. Falls keine verfügbar ist, können die Zeiten offline erfasst werden. Sobald wieder eine Internetverbindung besteht, gleicht das Programm automatisch die Daten ab und übermittelt diese ins Modul AbaProject oder ins Zeiterfassungsprogramm.

**ABAS**MART  
by Abacus

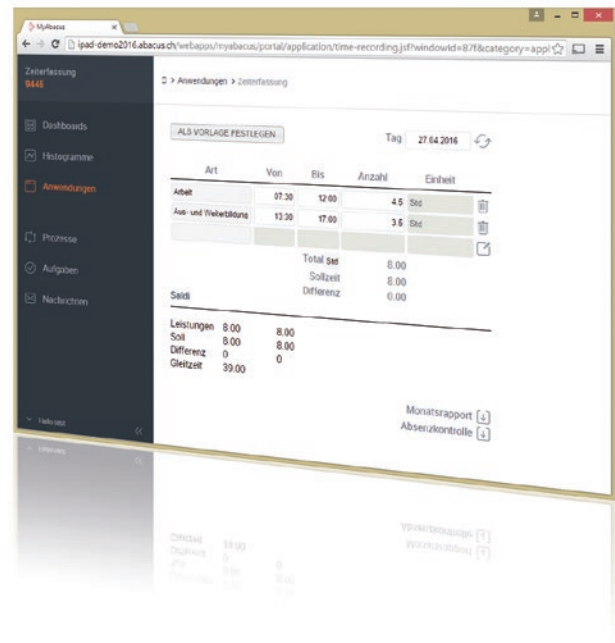

### Cloud Portal MyAbacus

Mitarbeitende können ihre Arbeitszeiten bequem auch im Browser ihres Arbeitsplatzrechners auf dem Portal MyAbacus erfassen. Dafür steht die Rubrik Zeiterfassung zur Verfügung. Damit dies rationell erfolgen kann, lässt sich eine Erfassungsvorlage abspeichern die jeden Tag erneut vorgeschlagen wird, so dass durch den Anwender nur Abweichungen einzugeben sind. Zusätzlich stehen Buttons mit der Aufschrift „Kommen“ und „Gehen“ zur Verfügung, welche die jeweils aktuelle Zeit auf Knopfdruck eintragen. Damit ein Mitarbeitender jederzeit über die verschiedenen Saldi wie etwa Gleitzeit und Restferien informiert ist, wird dazu eine Übersicht angezeigt. Weiter lassen sich zu den erfassten Stunden ein Monatsrapport und eine Absenzenübersicht erstellen und in einer Liste werden die im Moment anwesenden Mitarbeitenden inklusive Kontaktdaten angezeigt.

# MYABACUS



#### Badge-Zeiterfassungssystem AbaClock

Mit AbaClock können sich Mitarbeitende ab März 2017 mit einem Badge bei einem stationären iPad – oder auch mehreren – an- und abmelden und somit ihre Arbeitszeiten und Pausen rapportieren. Das iPad dient dabei als Terminal, ist durch ein Panzerglas geschützt und enthält in der Hülle ein Badge-Lesegerät, das die Near Field Communication Technologie (NFC) unterstützt. Mehrere AbaClock Terminals lassen sich via Cloud miteinander verbinden. Beim An- und Abmelden werden die Soll-, Arbeits- und Gleitzeit des jeweiligen Mitarbeitenden in Echtzeit aus der Abacus Business Software angezeigt.

**ABACLOCK**  
by Abacus





## ZEITERFASSUNGSSYSTEME

### **AbaProject Leistungs-/Projektabrechnung**

Das Softwaremodul AbaProject steht seit längerem auch als erprobtes Zeiterfassungssystem im Einsatz. Über die eigentliche Zeiterfassung hinaus bietet das Programm AbaProject verschiedene weitere Funktionen wie:

- > Rapportieren auf Projekte
- > Projektverwaltung und Projektmanagement
- > Projektplanung, Disposition und Ressourcenplanung
- > Projektraporate
- > Nachkalkulation von Projekten
- > Projektverrechnung
- > Projektcontrolling

### **Modul Zeiterfassung zur Abacus Lohnsoftware**

Ab der Softwareversion 2016 wird zur Abacus Lohnsoftware ein spezielles Modul für die Zeiterfassung angeboten, das ebenfalls auf AbaProject basiert. Mit ihm lassen sich sämtliche Prozesse zur lückenlosen Zeiterfassung unterstützen.

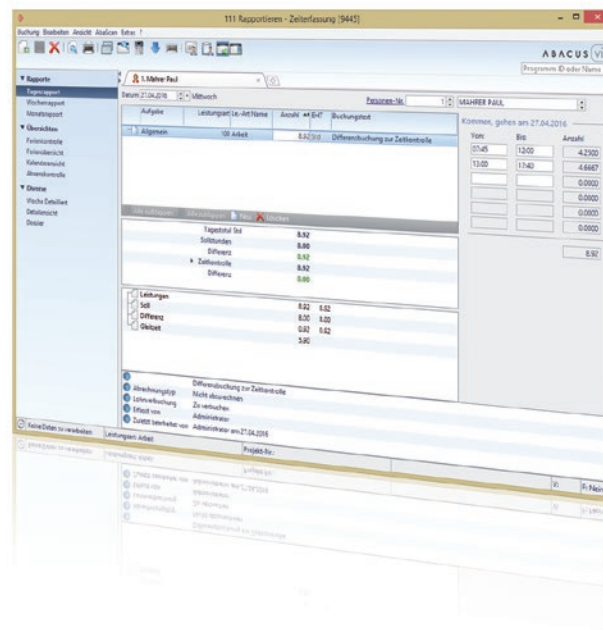

### Konfiguration des Moduls Zeiterfassung leicht gemacht

Wird in einem Unternehmen bereits die Abacus Lohnsoftware genutzt, kann mit wenig Aufwand das Modul Zeiterfassung aktiviert werden. Für die in der Lohnsoftware lizenzierte Anzahl Benutzer kann die Zeiterfassung kostenlos genutzt werden. Für weitere Mitarbeitende lässt sich per Mausklick ein Abo lösen, mit dem über MyAbacus oder AbaCLiK die Arbeitszeiten erfasst werden können.

Unabhängig davon, ob das Softwaremodul Abaproject oder die Zeiterfassung zur Lohnsoftware genutzt wird, stehen vielfältige Funktionen für die Zeiterfassung zur Verfügung:

### Rapportierungsprogramm

Die Basis für die eigentliche Zeiterfassung ist das Programm Rapportieren, in dem die Mitarbeitenden auf einfache Weise ihre Arbeitszeiten eingeben können. In ihm kommen auch die Daten aus AbaCLiK, AbaSmart oder MyAbacus zusammen und die erfassten Leistungen können dort kontrolliert werden. Um der gesetzlichen Pflicht zur Arbeitszeiterfassung nachzukommen, genügt es das Datum, die Leistungsart respektive die Tätigkeit und die Anzahl Stunden einzutragen. Die Software errechnet aufgrund dieser Eingaben automatisiert den Tagessaldo und auch den laufenden Gleitzeitsaldo.

### Zeitkontrolle

Damit die genauen Arbeitszeiten auch ohne Stempeluhren erfasst werden können, steht die Funktion Zeitkontrolle zur Verfügung. Die Mitarbeitenden tragen ein, wann sie mit der Arbeit beginnen, Pause machen und ihre Arbeit beenden.

### Kontrolle - Sicht eines Vorgesetzten

Damit Vorgesetzte und HR-Verantwortliche sich einen schnellen Überblick über geleistete Arbeitszeiten verschaffen können, verfügt das Rapportierungsprogramm über Laschen – ähnlich jenen in einem Browser – über die bequem die Zeiten jedes einzelnen Mitarbeitenden mit Hilfe verschiedener Rapportansichten kontrolliert werden können. Darin werden die bereits erfassten Leistungen für einen Tag, eine Woche oder auch einen Monat gezeigt.

### **Abwesenheiten im Überblick**

In der Zeiterfassung können alle Abwesenheiten wie Krankheit, Unfall und Ferien geführt werden. In der Ferienübersicht ist ersichtlich, wie viele Ferientage ein Mitarbeitender noch zur Verfügung hat und eine integrierte Überblickfunktion über die Abwesenheiten ist im Standardumfang der Software ebenfalls enthalten. Wird mit AbaProject auch die Mitarbeiterereinsatzplanung vorgenommen oder werden die Abwesenheiten vorerfasst, kann mit AbaProject auch die komplette Ferienplanung programmunterstützt durchgeführt werden. Somit werden die früher dafür verwendeten Excel-Listen überflüssig.

### **Zeitkonten**

Mit der Funktionalität der Zeitkonten ist es möglich, Gesamtarbeitsverträge integriert in der Abacus Software abzubilden und lohnrelevante Elemente korrekt berechnen zu lassen. Dabei werden beispielsweise durch das System Zuschläge ermittelt, wenn ein Mitarbeitender am Wochenende oder in der Nacht arbeitet. Die Zuschläge werden automatisiert mit der Lohnbuchhaltung abgerechnet. Ein anderes Beispiel für die Zeitkonten sind die Unterscheidungen von Überzeit und Überstunden, die mit den Zeitkonten verwaltet und abgerechnet werden können.

### **Auswertungen**

Mit den Standardauswertungen werden alle relevanten Daten zur Zeiterfassung auf Knopfdruck übersichtlich ausgewertet, aufbereitet und den Verantwortlichen zur Verfügung gestellt.

### **Firmenkalender**

Ein Firmenkalender für die Sollzeitdefinition kann für alle oder auch nur für einen Teil der Mitarbeitenden eingesetzt werden. Damit kann pro Mitarbeitendem die Sollzeit verwaltet werden. Dank der flexiblen Struktur der Zeitmodelle können auch individuelle Teilzeitpensen wie zum Beispiel 80 % oder der Arbeitseinsatz nur an einem bestimmten Wochentag einfach abgebildet werden. Zu den Sollzeiten lassen sich auch die Feiertage hinterlegen. Im Standard stehen die Feiertage pro Kanton zur Verfügung.

## **EFFIZIENT UND EINFACH**

Mit der Abacus Business Software wird die Arbeitszeiterfassung wesentlich vereinfacht und die Installation von Stempeluhren als auch der Einsatz von Excel-Tabellen für Berechnungen ist überflüssig. Personalverantwortliche und Vorgesetzte können sich stattdessen vermehrt auf ihre Kernkompetenz, die Mitarbeiterbetreuung und -führung, konzentrieren.



Abacus Research AG, CH-9300 Wittenbach-St.Gallen  
[www.abacus.ch](http://www.abacus.ch) [info@abacus.ch](mailto:info@abacus.ch)

Abacus Research SA, CH-2501 Bienne/Biel  
[www.abacus.ch](http://www.abacus.ch) [info@abacus.ch](mailto:info@abacus.ch)

Abacus Business Solutions AG, CH-8800 Thalwil  
[www.abacus-solutions.ch](http://www.abacus-solutions.ch) [info@abacus-solutions.ch](mailto:info@abacus-solutions.ch)

Abacus Business Solutions GmbH, D-80336 München  
[www.abacus-solutions.de](http://www.abacus-solutions.de) [info@abacus-solutions.de](mailto:info@abacus-solutions.de)